

INSTITUCIÓN EDUCATIVA FELIDIA



SEDES:

JOSÉ HOLGUÍN GARCÉS

CRISTÓBAL COLÓN

REPÚBLICA DE CUBA



INFORME DE GESTION

Primer semestre 2015
“Dejando Huellas para el
futuro”

Responsable: Luz Mery Abella Gómez

Rectora

Felidia, Agosto 27 de 2015

Logros relacionados con la política pública de educación según plan de desarrollo

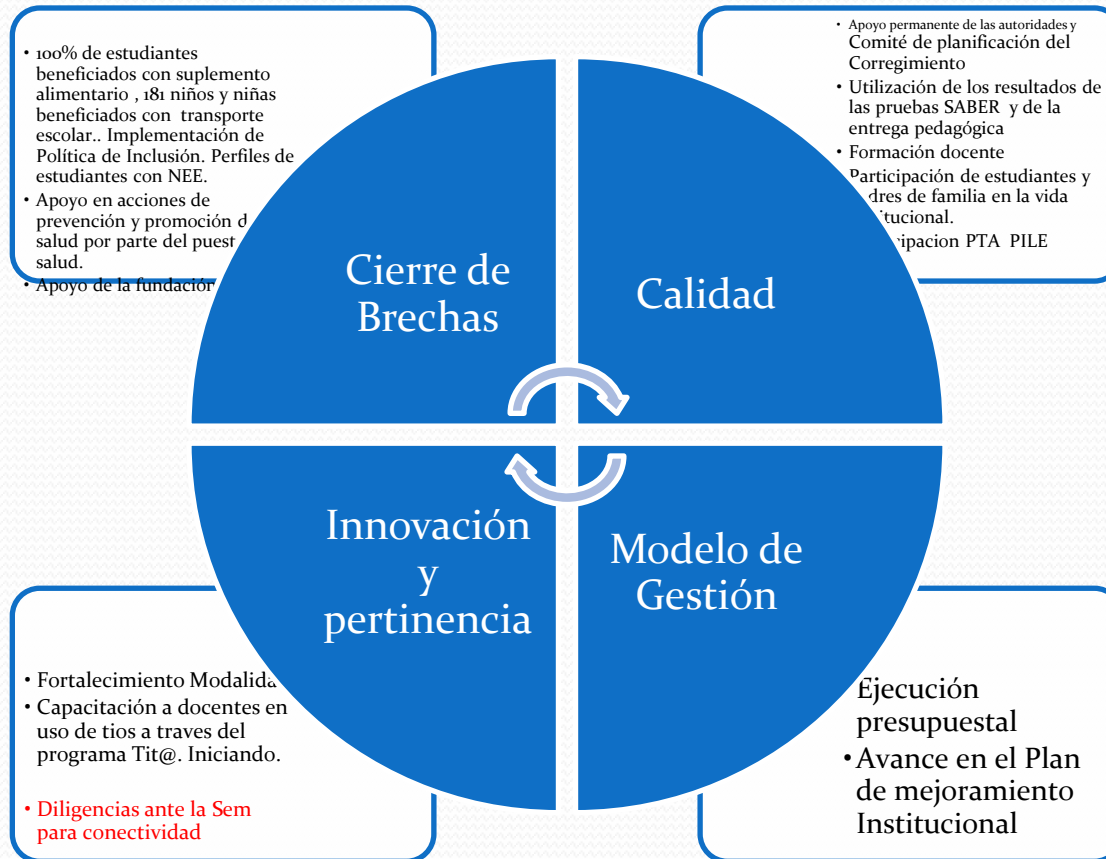

INFORME EJECUTIVO DE LA GESTIÓN primer semestre del 2015

GESTIÓN DIRECTIVA

Exaltación en el día del maestro a personal directivo y docente por parte de la SEM

Cumplimiento del plan de mantenimiento institucional, lo que permite tener un entorno más saludable y agradable: Mantenimiento de fotocopiadora y salas de sistemas

Mantenimiento de zonas verdes (siembra de jardín)

Conformación de los órganos del gobierno escolar , del Comité de Convivencia escolar, del CAE, Difusión a la comunidad de la ley 1670 y las rutas de atención.

Mesas de trabajo para ajuste final al Manual de convivencia. Y al SIEE. Aprobación por parte del Consejo Directivo.

Gestión permanente para la prestación del servicio de transporte y alimentación por parte de la SEM,

Gestión para la asignación de la docente de apoyo por parte de la SEM

, Apoyo permanente del puesto de Salud del corregimiento en labores de promoción, prevención y apoyo a casos difíciles con trabajadora social, psicología, medico.

Participación en la estrategia de escuela saludable.

Inicio de Jornada única con los grados 8 y 9

GESTIÓN ADMINISTRATIVA Y FINANCIERA

Apoyo permanente de las autoridades y Comité de planificación del Corregimiento, en la asignación de proyectos para la institución con dineros del situad fiscal.

Gestión ante la SEM para fortalecimiento del uso de las TICS en el proceso de enseñanza mediante la inclusión en el programa TIt@ para las tres sedes de la institución. A la fecha se encuentra en la fase de formación a los docentes.

GESTIÓN COMUNITARIA

Participación de padres de familia y estudiantes en el gobierno escolar. (Consejo Directivo, Consejo de estudiantes, personero, Consejo de padres ,). .

Realización de 2 jornadas de Escuela de padres .

Participación de padres y estudiantes de los grados 5 y 6 en el proyecto Sana Mente, de prevención al consumo de alcohol.

Acuerdo con la fundación Escuela para la Vida para el intercambio de experiencias con una voluntaria Alemana Roxane Kulemcamp) quien nos apoya en el trabajo de fortalecimiento del inglés en todos los grados de primaria y secundaria.

Participación de la Institución Educativa en el torneo inter colegiado Supérate en el deporte
Préstamo de espacios a la comunidad para práctica de deportes y juegos intercorregimientos.

Participación en el programa red Papaz. Asistencia al evento Escudos del alma.

Asistencia de la sra Villanid Piamba concesionaria de la tienda escolar, al taller de promoción de alimentación saludable.

Colaboración de las señoras: Mónica Flórez, Lina Marcela Pardo, Nathali Portilla, Adriana Fernandez y Cristina Rios, en la atención de grupos de preescolar y básica primaria durante jornadas de capacitación docente u otras eventualidades..

GESTIÓN ACADÉMICA

Procesos de reforzamiento escolar a estudiantes con necesidades especiales de aprendizaje, a través de la profesional de apoyo.

Participación de docentes en el programa Go para fortalecimiento del inglés.

.Convenio con el SENA para integración de la media técnica a la educación superior, en la modalidad de agroturismo. .

Participación de la IE en el Programa todos a aprender del MEN para el fortalecimiento de las áreas de Matemáticas y Lenguaje en Básica Primaria

Elaboración de perfiles de estudiantes con NEE con apoyo de la profesional de apoyo

Asistencia de docentes y estudiantes de grado 10 y 11 a conferencias y actividades sobre turismo y guianza bilingüe, convocadas por la SCT y con certificación de la Secretaría de Cultura y turismo.

Apoyo permanente de la Biblioteca Comunitaria en procesos de lecto- escritura

Revisión y análisis de resultados académicos según el ISC (Índice Sintético de calidad), entregado por el MEN, con el objeto de mejoramiento académico.

Recursos físicos: Infraestructura nueva

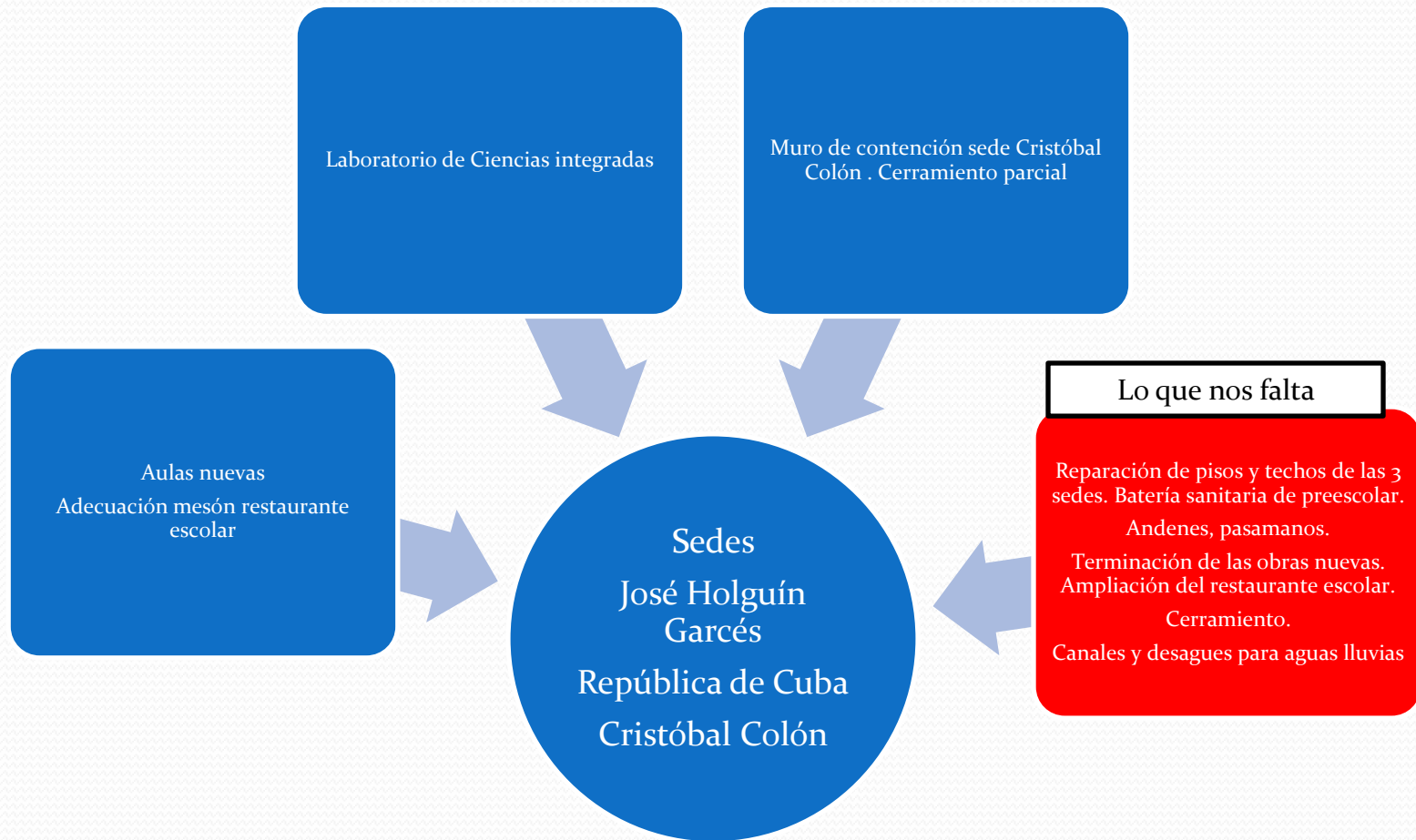

Recursos : Talento humano

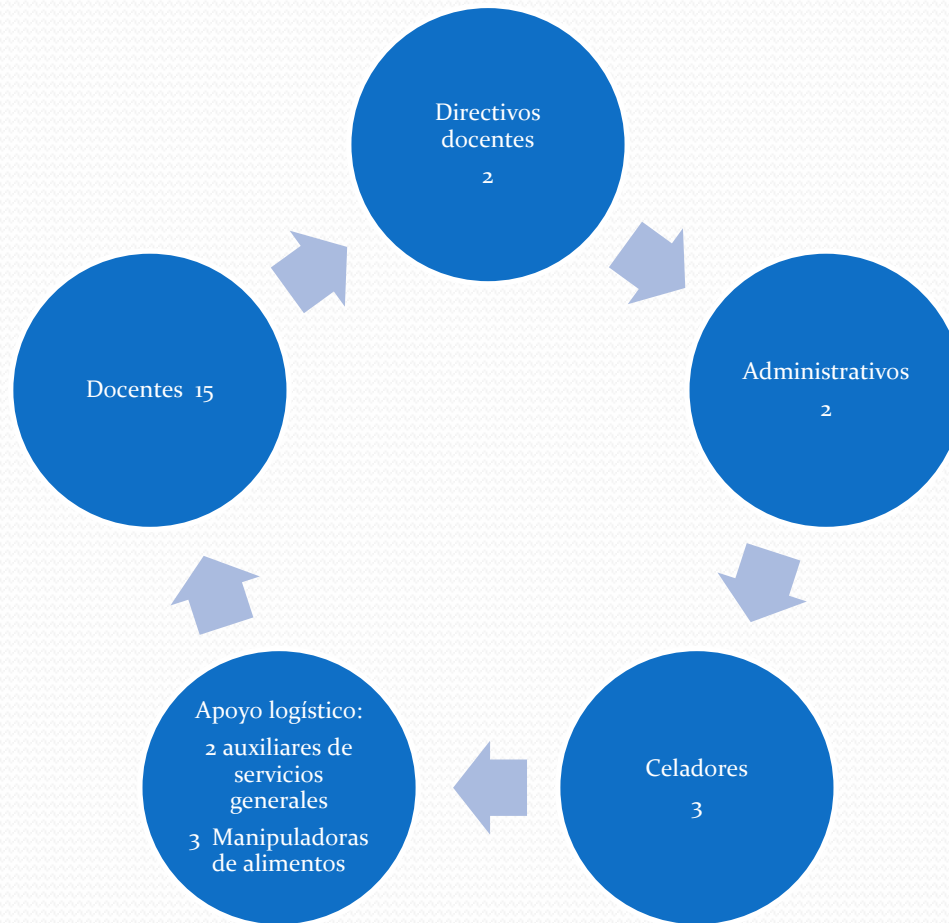



GRACIAS