



**ALCALDÍA DE  
SANTIAGO DE CALI  
2016 - 2019**

Trabajemos duro y seamos buenas personas.



ALCALDÍA DE  
SANTIAGO DE CALI

# INSTITUCIÓN EDUCATIVA FELIDIA



“DEJANDO HUELLAS PARA EL FUTURO”

**SEDES:**

**JOSÉ HOLGUÍN GARCÉS**

**CRISTÓBAL COLÓN**

**REPÚBLICA DE CUBA**

---

Trabajemos duro y seamos buenas personas.



ALCALDÍA DE  
SANTIAGO DE CALI

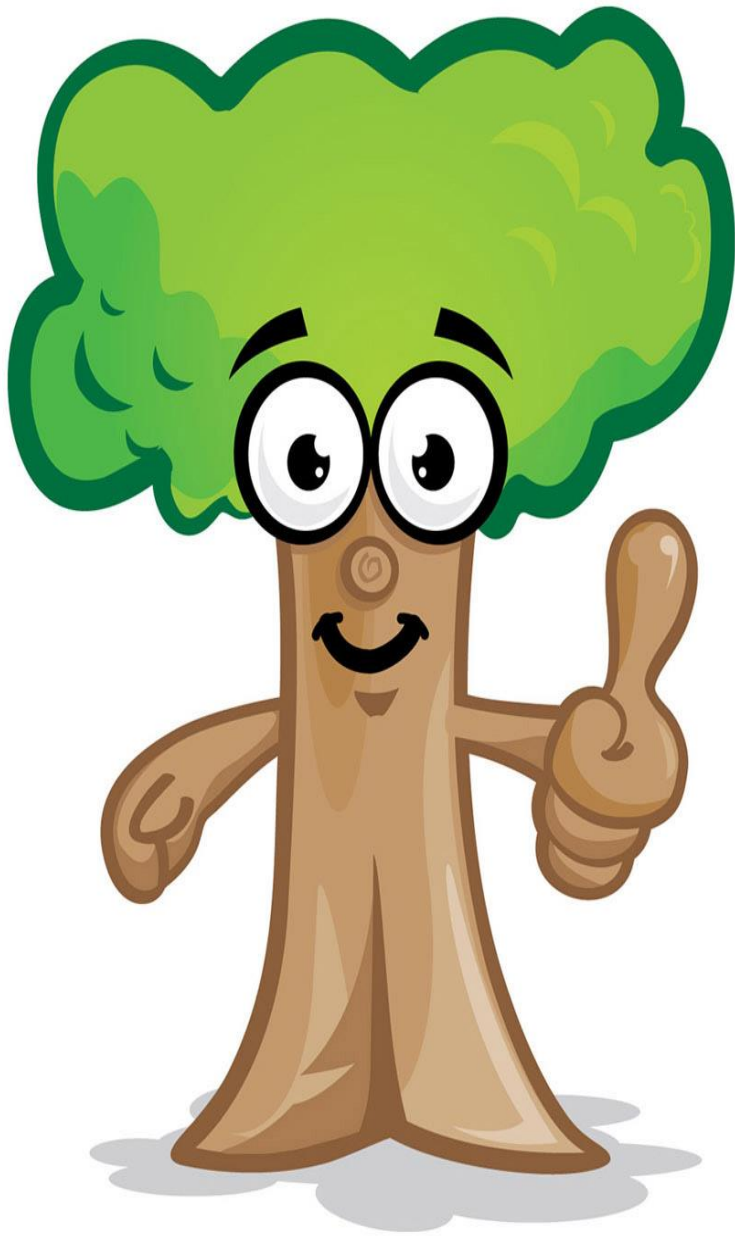

# INFORME DE GESTIÓN PRIMER SEMESTRE DE 2019

Trabajemos duro y seamos buenas personas.



ALCALDÍA DE  
SANTIAGO DE CALI

**RESPONSABLE:**  
**Luz Mery Abella Gómez**

**Rectora**

Felidia, Septiembre 16 de 2019

---

Trabajemos duro y seamos buenas personas.

# Misión

Somos una institución educativa **incluyente** orientada a **fortalecer** la formación de niñas, niños, jóvenes y adultos de la zona rural, abarcando **aspectos humanos** y del **conocimiento** para que participen en el **desarrollo sostenible** de su entorno a través de proyectos **agroturísticos**, desde preescolar hasta grado once de educación media técnica, proyectando un ser humano **emprendedor** con **principios y normas** que se manifiesten en el día a día de su vida, lo cual le permitirá crecer individual, familiar y socialmente..

# Visión

En el año 2022 seremos la Institución Educativa en formación agro turística con mas credibilidad del suroccidente colombiano, con una educación que contribuya a la **formación integral** de jóvenes con un **proyecto de vida definido**, con un alto porcentaje de **ingresos en la educación superior**, aportando al desarrollo social, **promoviendo la conservación el medio ambiente y trabajando activamente por su comunidad.**

# Gestión Directiva

- **Elección de Gobierno escolar y estudiantil: Personero y Contralor escolar**
- **Convenio: SENA- para estudiantes de Media Técnica**
- **Programa Transición integral: Personal de apoyo: enfermera, psicóloga y auxiliar pedagógico.**
- **Participación en la estrategia de Escuela Saludable para promoción y prevención en educación sexual**
- **Programa “Mi comunidad es Escuela “ SEM**
- **Mejoramiento de ambientes escolares**
- **Solicitud implementación Jornada Única para la sede República de Cuba**
- **Seminario de empleabilidad para estudiantes de**

# Gestión Académica

- Profesional de apoyo para atención a niños y niñas con dificultades de aprendizaje.
- Elaboración de malla curricular partiendo de los Derechos Básicos de aprendizaje articulados a las estaciones del Sendero del Saber
- Inicio de ruta de sostenibilidad de los proyectos de MCEE para los próximos dos años, con participación de la comunidad educativa , gestora institucional y profesionales de MCEE
- Acompañamiento de la SEM para preparación de estudiantes de grado once a las pruebas SABER
- Apoyo del Consejo de Padres en simulacros de pruebas SABER para los grados de primaria y secundaria
- Acompañamiento a docentes por parte del PTA, MCEE y FEN para mejoramiento de aprendizajes en el aula mediante la participación activa de estudiantes y docentes en los diferentes proyectos y salidas pedagógicas



# Gestión Comunitaria

- Participación de estamento docentes, padres de familia y estudiantes en Gobierno escolar y gobierno estudiantil
- Uso de espacios institucionales por agentes comunitarios
- Promoción y prevención en educación sexual por parte de estudiantes multiplicadores a la comunidad
- Promoción de actividades lúdicas y recreativas con organizaciones comunitaria s y alcaldía
- Escuela de familia
- Proyección de MCEE a la familia y comunidad
- Conformación de equipo de voluntariado para apoyo a las labores de la Biblioteca escolar
- Empoderamiento de acciones para mejoramiento de la calidad educativa por parte del Consejo de Padres

# Gestión Administrativa y financiera

- **Inversión por parte de la SEM a través del proyecto de MCEE, en las tres sedes de la Institución.**
- Entrega de materiales educativos (textos), material didáctico y deportivo por parte de la Secretaría de Educación, El Ministerio de Educación, La Secretaría de deportes.
- Dotación de textos escolares por parte del MEN para Jornada Unica
- Dotación de mobiliario escolar por parte de la SEM
- Dotación de libros para la Biblioteca escolar por parte de la Secretaria de Cultura
- Apoyo del Consejo de padres al mejoramiento de infraestructura y gestión del riesgo (pasamanos)
- Compra de mobiliario para funcionamiento del laboratorio
- Adecuación de espacios para equipos de comunicaciones para emisora escolar, instrumentos musicales, elementos deportivos y proyecto pedagógico productivo

# Planta de cargos

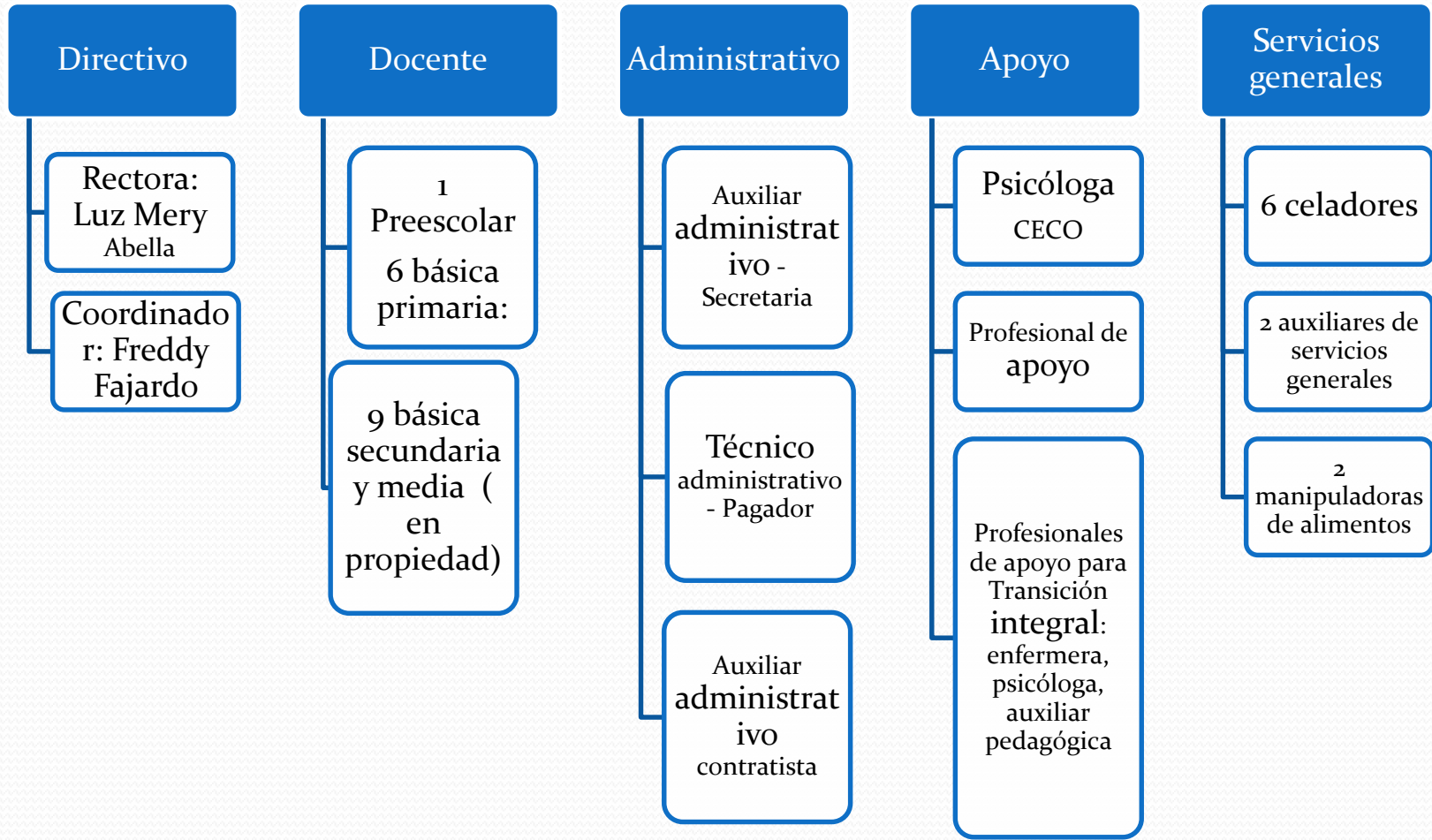

# Apoyo a estrategia de cobertura

**Transporte  
Escolar**

**Programa de  
Alimentación  
Escolar**

**Kits  
Escolares**

# Obstáculos y limitaciones

- Planeación desorganizada de la SEM, implica ausencia de docentes y/o directivos
- Falta de compromiso de algunos padres de familia, que no están pendientes de sus hijos ni los apoyan en sus labores académicas
- Disminución de recursos financieros para el Fondo de Servicios Educativos y además demora en la consignación.
- Continuos ceses de actividades por diversas causas externas a la Institución
- Mal uso y destrucción de espacios, mobiliario y otros enseres de la Institución por parte de algunos estudiantes
- Mal estado de las vías hacia las veredas, dificulta en épocas de invierno una buena prestación del servicio de Transporte y también la falta de colaboración de algunos padres de familia



# Oportunidades de mejora 2019